

전자세금계산서				승인번호	20240404-70240404-98570125				
영수증	등록번호	632-88-01293		종사업장번호	등록번호	609-81-35227		종사업장번호	
	상호(법인명)	주식회사 애스티씨		성명	상호(법인명)	(주)에스에프에이		성명	
	사업장	경기도 안성시 원곡면 청원로 1850-130, 가동				사업장	경기도 화성시 영천로 38(영천동)		
	업태	건설업	종목	비계 및 형틀 공사업		업태	제조 건설	종목	반도체장비 건축공사
	이메일	stc@stchoice.co.kr				이메일	changhyun.moon@sfa.co.kr		
작성일자		공급가액		세액		수정사유			
2024/04/04		9,812,800		981,280					
비고		광주KT&G 자동화참고							
월	일	품목	규격	수량	단가	공급가액	세액	비고	
04	04	안전망설치및해체				9,812,800	981,280		
합계금액		현금	수표	어음	외상미수금	이 금액을 (청구) 함			
10,794,080									

 본 인쇄물은 국세청 홈택스(www.hometax.go.kr)에서 발급 또는 전송 입력된 전자(세금)계산서입니다.
 발급사실 확인은 상기 홈페이지의 "조회/발급" > 전자세금계산서 > 제 3자 발급사실 조회"를 이용하시기 바랍니다.

0 전자세금계산서 9,812,800 원 ϕ
 0 산업안전보건관리비 9,812,800 원 적용.

제3회 기성 청구서

업체명 : ㈜에스에프에이
 현장명 : 광주 KT&G 자동화창고

작업기간 : 2024. 02. 21 ~ 2024. 3. 30

공종	항 목	단위	단가	도면 물량		전회 기성 누계		금회 기성		기성 누계	
				수량	금액	수량	금액	수량	금액	수량	금액
안전망	안전망 외 1	m ²	2,000	7,029	14,058,000	6,764	13,528,000	265.0	530,000	7,029.0	14,058,000
	소 계				14,058,000		13,528,000		530,000		14,058,000
	설치비	m ²	3,200	7,029	22,492,800	6,764	21,644,800	265.0	848,000	7,029.0	22,492,800
및 해체	해체비	m ²	1,200	7,029	8,434,800	-	-	7,029.0	8,434,800	7,029.0	8,434,800
	소 계				30,927,600		21,644,800		9,282,800		30,927,600
합 계			6,400		44,985,600		35,172,800		9,812,800		44,985,600
추가작업											

상기와 같이 기성 청구서를 제출하오니 검토하여 주시기 바랍니다.

회 사 명 : (주)에스티씨

주 소 : 경기도 안성시 원곡면 청원로 1850-130

대 표 자 : 신 상 만 (인)



제3회 기성 물량 집계

광주 KT&G 자동화창고

㈜에스에프에이

No.	구 분	SITE	LOCATION	단위	물 량	비 고
1	설치	자동화창고	자동화창고 1단 설치	m ²	146.08	
2	설치	자동화창고	자동화창고 2단 설치	m ²	91.52	
3	설치	자동화창고	자동화창고 3단 설치	m ²	91.52	
4	설치	자동화창고	자동화창고 4단 설치	m ²	146.08	
5	설치	자동화창고	1회 기성 초과청구	m ²	-	210.00
SUB TOTAL				m²	265.0	
1	해체	자동화창고	자동화창고 1단 설치	m ²	1,426.96	
2	해체	자동화창고	자동화창고 2단 설치	m ²	1,317.84	
3	해체	자동화창고	자동화창고 3단 설치	m ²	1,317.84	
4	해체	자동화창고	자동화창고 4단 설치	m ²	2,966.37	
SUB TOTAL				m²	7,029.0	
SUB TOTAL				m²		

제3회 기성 설치 물량

자동화창고 1단 설치

No	LOCATION	산출근거		물량 (㎡)
		가로	세로	
1	OP철골	4.15	5.10	42.33
2	OP철골	4.15	5.00	103.75
				-
				-
				-
				-
				-
				-
				-
				-
				-
				-
				-
				-
				-
				-
				-
계				146.08

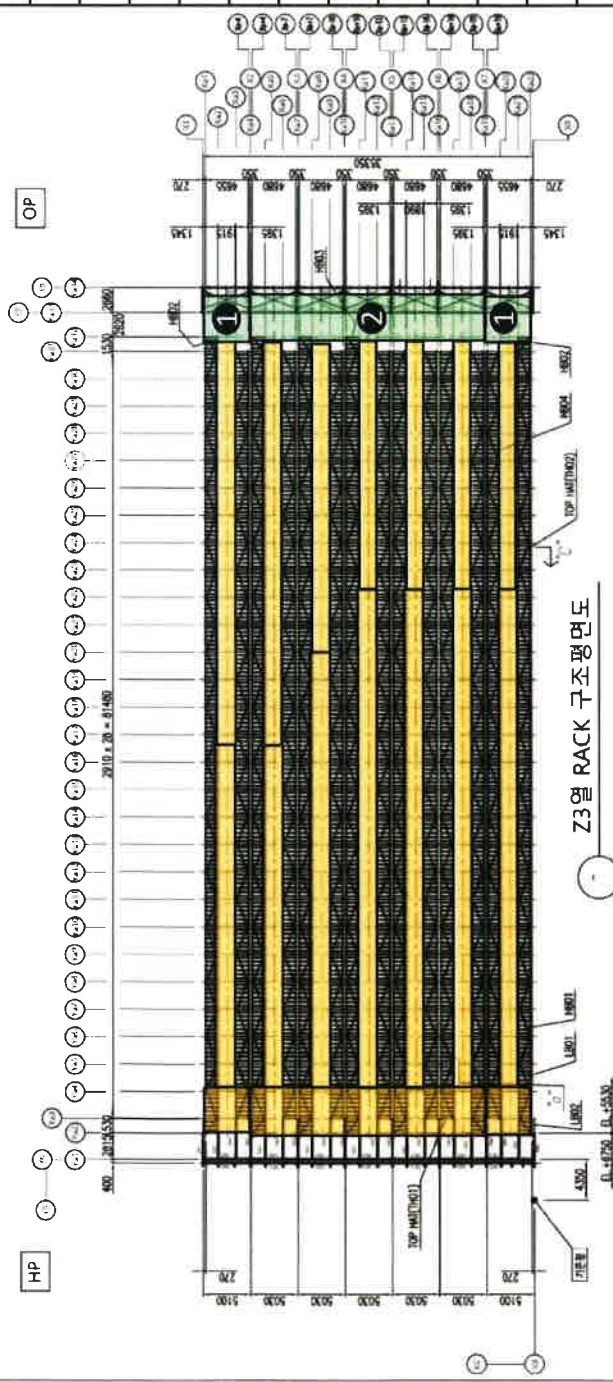

제3회 기성 해체 물량

자동화창고 4단 설치

No	LOCATION	산출근거			물량 (㎡)
		가로	세로	수량	
1	HP철골 S/C #1,7	2.80	5.10	2.0	28.56
2	HP철골 S/C #2~6	2.80	5.00	5.0	70.00
3	S/C통로 #1,7	84.54	1.92	2.0	324.63
4	S/C통로 #2~6	84.54	1.90	5.0	803.13
5	rack(Xa1~2, Xa21~22)	84.54	1.35	2.0	228.26
6	rack(Xa3~20)	84.54	1.40	12.0	1,420.27
7	OP철골 S/C #1,7	2.60	5.10	2.0	26.52
8	OP철골 S/C #2~6	2.60	5.00	5.0	65.00
계					2,966.37

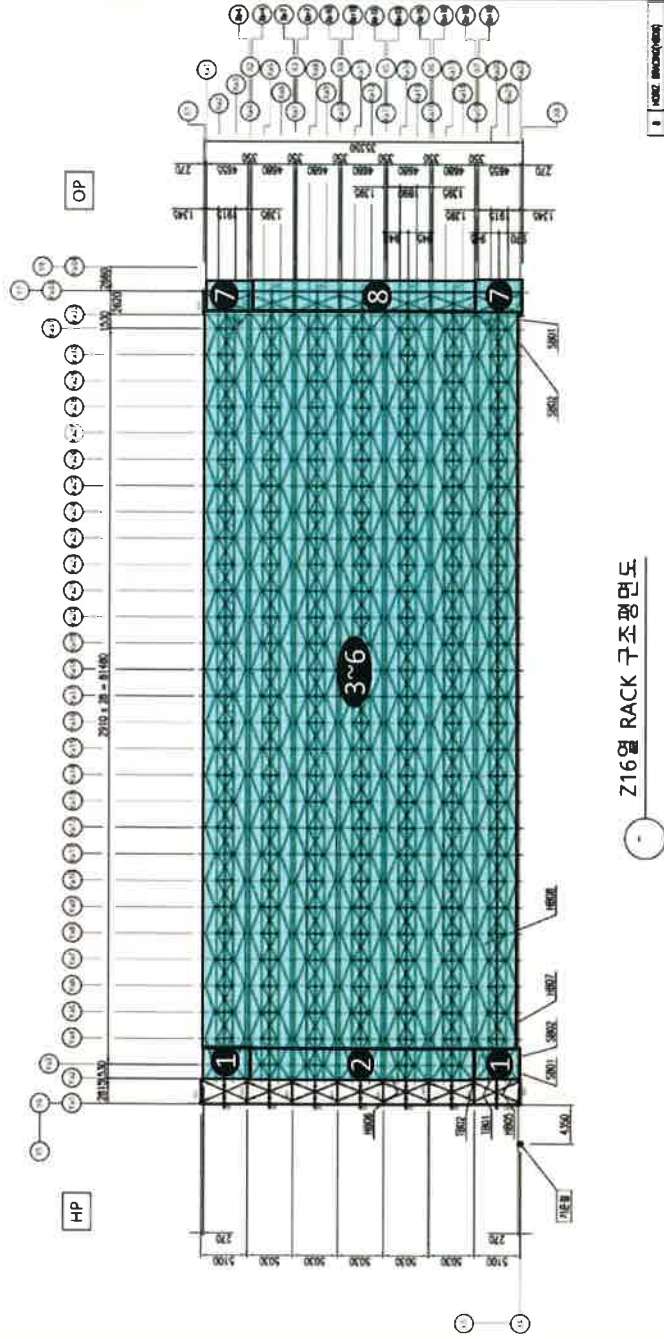

사 진 대 지

확 인



광주 KT&G 자동화창고

(주)에스에프에이



위 치	후면철골 4단	일 자	2024-03-08
SITE	광주 KT&G	내 용	설치 前

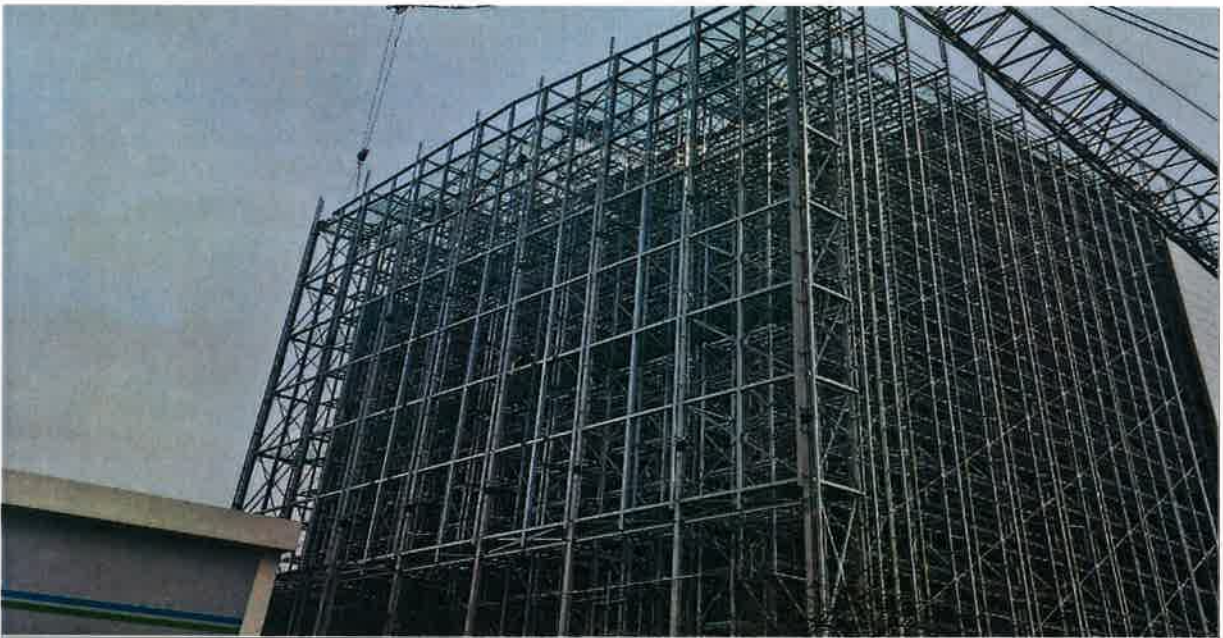

위 치	후면철골 4단	일 자	2024-03-08
SITE	광주 KT&G	내 용	설치 後