





# 자동차등록증

제 202203-005986 호

최초등록일 : 2022 년 03 월 10 일

① 자동차등록번호	세종98사7257	② 차 종	대형 특수	③ 용도	영업용
④ 차 명	호룡SKY540VP고소작업차	⑤ 형식 및 모델연도	SKY540VP-A54V0	2021	
⑥ 차 대 번호	YV2VZ60A5MZ136753	⑦ 원 동 기 형 식	D8		
⑧ 사용본거지	세종특별자치시 한누리대로 312, 612호(나성동, 노블비즈니스타운)				
소유자	⑨ 성명(명칭)	주식회사 몽인	⑩ 주민(법인)등록번호	164711-0105731	
	⑪ 주 소	세종특별자치시 한누리대로 312, 612호(나성동, 노블비즈니스타운)			

「자동차관리법」 제8조에 따라 위와 같이 등록하였음을 증명합니다.

수입

※ 유의사항 : 사용연료의 종류가 전기 또는 수소인 자동차의 경우 ⑦번란의 '원동기형식'은 '구동전동기형식'을 말합니다.

### ※ 위반시 과태료 및 범칙금 부과

2022 년 03 월 10 일

- 정기검사 : 검사유효기간 만료일 전, 후 각 31일 이내(최고 30만원)
- 변경등록 : 변경일로부터 30일 이내-법인(단체),상호,주소 등(최고 30만원)
- 상속이전 : 사망일이 속하는 달의 말일부터 6개월 이내(범칙금 최고 50만원)
- 매매이전 : 매수한 날로부터 15일 이내(범칙금 최고 50만원)

※과태료 체납시 매월 가산금 발생(최대 77%)

※당일 번호판 미부착시 과태료 50만원(근거 : 자동차관리법 제10조 1항)

## 세종특별자치시



## 1. 제 원

⑫ 제원관리번호 (형식승인번호)	B4S-2-00012-0000-4322		
⑬ 길 이	10130 mm	⑭ 너 비	2470 mm
⑮ 높 이	3980 mm	⑯ 총 중 량	17880 kg
⑰ 배 기 량	7698 cc	⑱ 정 격 출 력	350/2200Ps/rpm
⑲ 승 차 정 원	2 명	⑳ 최대적재량	0 kg
㉑ 기 통 수	6 기통	㉒ 연료의종류	경유 (연비 : 5.5 km/L)

유의사항 : 사용연료의 종류가 전기인 자동차의 경우 "정격출력(ps/rpm)"은 "구동전동기 정격출력/회전수(kW/rpm)"를, "기통수/배기량(cc)"은 "구동축전지정격전압/용량(V/Ah)"을 말하며, "연료소비율(km/ℓ)"은 "연료소비율(km/kwh)"을 말합니다. 사용연료의 종류가 수소인 연료전지자동차의 경우 "정격출력(ps/rpm)"은 "구동전동기 정격출력/회전수(kW/rpm)"를, "기통수/배기량(cc)"은 "연료전지 최고출력(kW)"을 말하며, "연료소비율(km/ℓ)"은 "연료소비율(km/kg)"을 말합니다.

## 2. 등록번호판 교부 및 봉인

㉓ 구 분	㉔ 번호판발급일	㉕ 봉 인 일	㉖ 발급대행자확인
		2022.03.10	세종휘장사

## 3. 저당권등록사실(저당권등록의 내용은 자동차등록원부(을)를 열람·확인하시기 바랍니다)

㉗ 구분(설정 또는 말소)	㉘ 일 자

## 4. 검사유효기간

유효기간 경과시 30만원이하의 과태료

㉙ 연월일부터	㉚ 연월일까지	㉛ 검사시행장소	㉜ 주행거리	㉝ 감시책임확인	㉞ 검사구분
2022-03-10	2023-03-09				
2023 3-10	2024 03-09	공주종합무터스	3194		

※ 주의사항 : ㉙항 첫째 란에는 신규등록일을 적습니다.

비고

- 자동차 출고(취득)가격(부가가치세 제외):

\*차령만료일:--

자동차 출고(취득)가격(부가세 제외) : 260,000,000 원









제2017 - 84667 호

# 안 전 인 증 서

( 사업장명 ) (주)호룡

( 소 재 지 ) (576-863)전북 김제시 만경읍 만경공단 2길 73

위 사업장에서 제조하는,아래의 품목이 산업안전보건법 제34조 및 같은 법 시행규칙 제58조의4제4항에 따른 안전인증 심사 결과 안전·보건기준에 적합하므로 안전인증표시의 사용을 인증합니다.

품 목

고소작업대

형식,모델(용량,등급)/인증번호

SKY540VP-A54V0 (0.5Ton) / 17-BA2AH-51996

인 증 기 준

고용노동부 고시 제2016 - 29호 ( 위험기계·기구 안전인증 고시 )

인 증 조 건

인증유효기간 : 해당없음

설치장소 : (주)호룡

2017년 08월 22일

대한산업안전협회장



생 산 호 기	S540VP22A-88
차 대 변 호	YV2VZ60A5MZ 136753
출 고 일	2022. 03. 08

※상기차량은『산업안전보건법』에 따라적법하게 제작된 차량임을 보증합니다.

업 체 명	주 식 회 사 호	
대 표 자	박 장 현	
사 업 자 등 록 번 호	4 0 5 - 8 1 - 0 2 1 8 1	
소 재 지	전북 김제시 만경읍 만경공단2길 73	



**건설업 기초안전보건교육 이수증**  
(Certificate of Basic OSH Training in Construction)



이름 : 이태호  
생년월일 : 1993년 04월 15일  
등록번호 : 2019-096-02145  
이수일자 : 2019.04.18  
2019.04.18

한국안전관리협회(주)  
TEL. 042-822-4118

**이동식크레인·고소작업대 조종자격 수료증**



이수번호 : M2020-0915-0116  
이름 : 이태호  
생년월일 : 1993년 04월 15일  
발급일자 : 2020. 09. 15

**화물운송 종사자격증**

성명 : 이태호  
생년월일 : 1993.04.15  
자격증번호 : 1-20-003869  
자격취득일 : 2020.01.23



위의 사람은 「화물자동차 운수사업법」 제8조제1항에 따라  
자격이 있음을 증명합니다.

2020년 01월 23일

한국교통안전공단 이사장

**이태호 010-8842-6929**

1종대형 1종보통  
2종보통 원동기

자동차운전면허증 (Driver's License)

20-10-036108-91

이태호  
930415-1095511  
세종특별자치시 다정남로 22,  
104동 704호  
(다정동, 가운데마을 1단지)  
적성검사 2029.01.01.  
기간 : ~ 2029.12.31.



2019.09.20. 대전지방경찰청장





제교 2024-0001238 호

## 교육 실시확인서

[ ]근로자

[M]특수형태근로종사자

### 1. 교육 실시 사업장

- 사업장명 : 몽인
- 대표자 : 송오종

### 2. 실시한 교육과정

교육과정명	교육종류	교육기간	교육이수자(명)
2024년 특수형태근로종사자 최초 노무제공 시 교육: 기중기	최초 노무제공 시 교육	2024.01.08 ~ 2024.12.16 (2시간)	이태호(1)

※ 수료일 : 2024.01.08

위 사업장은 위의 교육과정을 실시하였으므로 「안전보건교육규정」 제 40조제1항에 따라 이 확인서를 발급합니다.

2024년 01월 08일

한국산업안전보건공단 산업안전보건교육원





# SKY540VP 제원표

외관도  
(참고도)

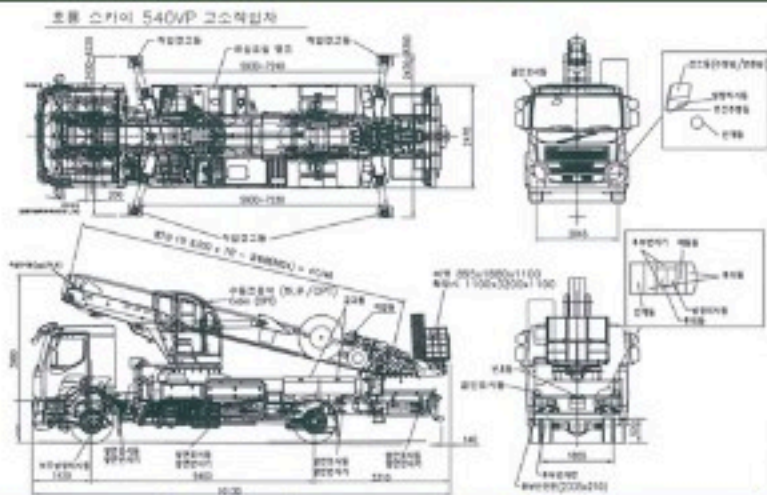

Model		SKY540VP		비고
형식(차종코드)		SKY540VP-A54V0		
판매차량	MAKER/적용장	VOLVO FE		
	속간거리	mm	5,400	
용량	전장	mm	10,130	
	전폭	mm	2,470	
	전고	mm	3,900	
	중량	Kg	17,850	
작업범위	작업높이	m	51.6	
	작업반경	m	33	최대작업반경
	최대작업하중	2인 또는 500kg		
메	형식	7단 디젤 고정력 수입장판		
	작동방식	1면 실린더 1DH4K-4H FE 동시인출		
아웃트리거	형식	X-TYPE, X-TYPE		
	인출폭	mm	앞: 8,020, 뒤: 6,190	적용장부
턴테이블	형식	웬김속기2EA+모터		
	회전각도	도	좌우 350도	
탑승함	길이×너비×높이	일반	895 × 1880 × 1100	
		확장	1100 × 3200 × 1100	
	작동	수평	자동수평장치	
		회전각도	360	
조작장치	수동	핸브 리버식		
	리모컨	무선(선택)		
편의장치	상부조종석(수동레버+의자)			
	야간 서치작업용, 원격조종편진시동ON/OFF			
	전자식 편진 RPE 컨트롤			
안전장치	전폭방지 안전장치			
	인로일 밸브			
	오버센터밸브, 비상정지			
선택사양	220V작업용 플			
	인버터			
	보조 배터리			



### SK1540VP 전방 작업반경도

SK1540VP

Tractor loading capacity: 10kg, 20kg, 30kg, 40kg, 50kg  
 (Tractor weight: 4000kg)



### SK1540VP 측방 작업반경도

SK1540VP

Tractor loading capacity: 10kg, 20kg, 30kg, 40kg, 50kg  
 (Tractor weight: 4000kg)

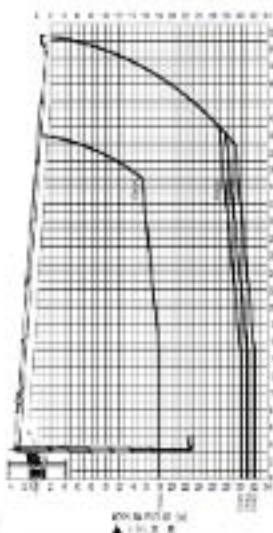

### SK1540VP 후방 작업반경도

SK1540VP

Tractor loading capacity: 10kg, 20kg, 30kg, 40kg, 50kg  
 (Tractor weight: 4000kg)

