

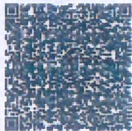

전자세금계산서					승인번호	20230925-10230925-94197004					
공급자	등록번호	309-88-02320		중사업장번호		공급받는자	등록번호	609-81-35227		중사업장번호	
	상호(법인명)	주식회사 경원안전		성명	황두호 외 1명		상호(법인명)	(주)에스에프에이		성명	김영민
	사업장주소	충청남도 천안시 동남구 중앙로 241-1, 3층(신부동)					사업장주소	경기도 화성시 동탄순환대로29길 25(영천동)			
	업태	건설업	종목	안전시설물공사			업태	제조,건설업 외	종목	산업설비,반도체장비 외	
	이메일	kwsafety2020@daum.net					이메일	saungah.kim@sfa.co.kr			
작성일자	공급가액		세액		수정사유	비고					
2023-09-25	8,840,000		884,000		해당없음						
월	일	품목	규격	수량	단가	공급가액	세액	비고			
09	25	안전시설물공사				8,840,000	884,000	대구 스마트클러스터 현장			
합계금액		현금	수표	어음	외상미수금		이 금액을 (청구) 함				
9,724,000											



본 인쇄물은 국세청 홈택스(www.hometax.go.kr)에서 발급, 또는 홈택스로 전송된 전자(세금)계산서입니다. 발급사실 확인은 상기 홈페이지의 <조회/발급> 전자세금계산서> 제 3자 발급사실 조회"를 이용하시기 바랍니다. QR코드를 통해 손택스에서 쉽게 확인할 수 있습니다.

○ 전자세금계산서 8,840,000 원 중  
 ○ 산업안전보건관리비 8,840,000 원 적용

No. t-230925-02

거래명세서				kw Safety First 주식회사 경원안전			
2023년 09월 25일				등록번호	309-88-02320		
(주)에스에프에이 귀중				주소	충청남도 천안시 동남구 중앙로241-1, 3층		
대구스마트물류센터 현장				업태	건설업	종목	안전시설물 공사
				메일	kwsafety2020@naver.com		
안전시설물				전화	041-553-1021		
아래와 같이 청구합니다.				팩스	041-553-1022		
합계 : 일금				팔백팔십사만 원 정		( ₩ 8,840,000 )	
번호	품명	규격	단위	수량	단가	금액	비고
1	RACK 추락방지망 자재비	2CM/"KS"	m <sup>2</sup>	1,510.00	2,150	3,246,500	
2	RACK 추락방지망 노무비	2CM/"KS"	m <sup>2</sup>	1,510.00	3,700	5,587,000	
3							
4							
5							
6							
7							
8							
9							
10							
11							
12							
13							
14							
15							
16							
17							
18							
19							
20	단수정리					6,500	
합계						8,840,000	
특기사항		1. 부가세 별도					

9월 3차분 RACK 추락방지망 설치 물량

구분	구간	세로	가로	소계	비 고
RACK 1단	1호기	1.78	30.8	54.67	
RACK 1단	1-2 호기	2.20	36.4	80.08	
RACK 1단	2 호기	1.75	36.4	63.70	
RACK 1단	3 호기	1.75	44.8	78.40	
RACK 1단	4 호기	1.75	39.2	68.60	
RACK 1단	5 호기	1.75	42.0	73.50	
RACK 1단	6 호기	1.78	47.6	84.49	
RACK 2단	1호기	1.78	30.8	54.67	
RACK 2단	1-2 호기	2.20	36.4	80.08	
RACK 2단	2 호기	1.75	36.4	63.70	
RACK 2단	3 호기	1.75	44.8	78.40	
RACK 2단	4 호기	1.75	39.2	68.60	
RACK 2단	5 호기	1.75	42.0	73.50	
RACK 2단	6 호기	1.78	47.6	84.49	
RACK 3단	1호기	1.78	30.8	54.67	
RACK 3단	1-2 호기	2.20	36.4	80.08	
RACK 3단	2 호기	1.75	36.4	63.70	
RACK 3단	3 호기	1.75	44.8	78.40	
RACK 3단	4 호기	1.75	39.2	68.60	
RACK 3단	5 호기	1.75	42.0	73.50	
RACK 3단	6 호기	1.78	47.6	84.49	
OP,HP 철골 1단	전체면적			-	
OP,HP 철골 2단	전체면적			-	
OP,HP 철골 3단	전체면적			-	
OP,HP 철골 4단	전체면적			-	
트러스 하부	전체면적			-	
합계				1,510	m2



# 사진대지



공사명	크르텍책임 현장	일 시	2023.09.18-20,25
내 용	추락방지망 설치		



공사명	크르텍책임 현장	일 시	2023.09.18-20,25
내 용	추락방지망 설치		

# 사진대지



공사명	크르텍책임 현장	일 시	2023.09.18-20,25
내 용	추락방지망 설치		



공사명	크르텍책임 현장	일 시	2023.09.18-20,25
내 용	추락방지망 설치		

# 사진대지

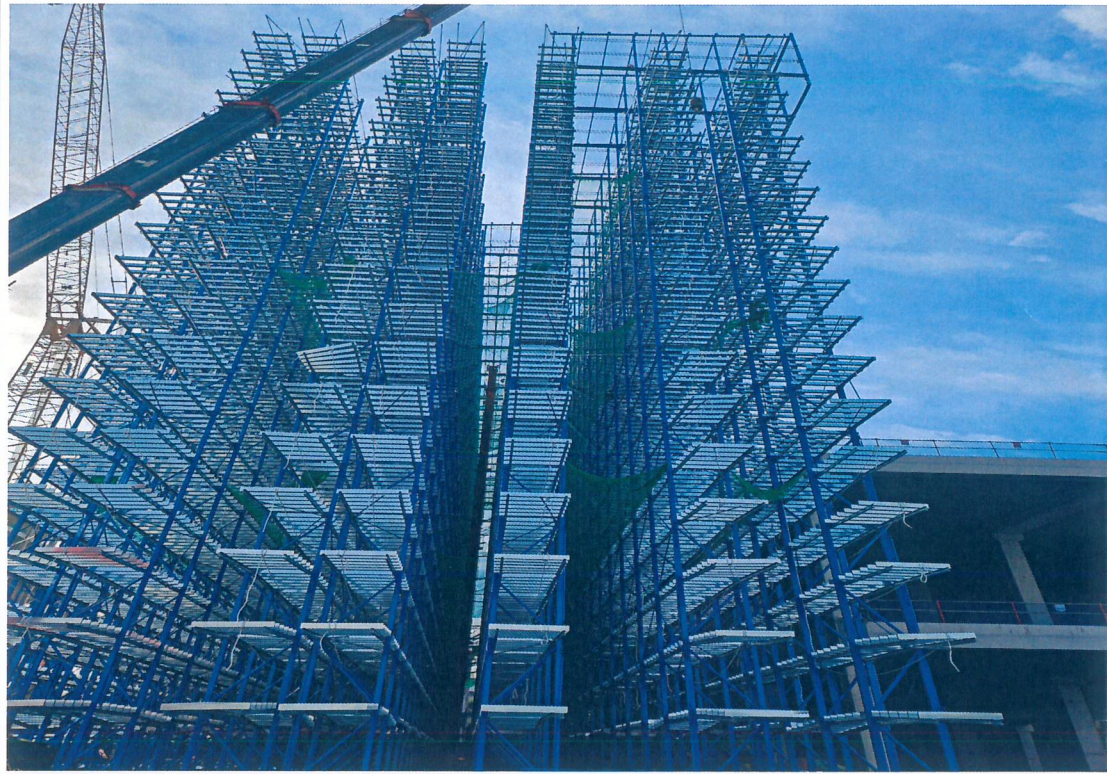

공사명	크르텍책임 현장	일 시	2023.09.18-20,25
내 용	추락방지망 설치		



공사명	크르텍책임 현장	일 시	2023.09.18-20,25
내 용	추락방지망 설치		