

안전보건교육

결 재	작성	검토	승인
	이 33 7/11	/	/

구분	<input type="checkbox"/> 정기 <input checked="" type="checkbox"/> 신규 <input type="checkbox"/> 특별 <input type="checkbox"/> 일일 <input type="checkbox"/> 관리감독자 <input type="checkbox"/> MSDS <input type="checkbox"/> 수시	일시	2023년 7월 11일 수요일 08:00 ~ 17:00
장소	안전교육장	인원	총 5명 (남: 3명 / 여: 2명)
방법	<input checked="" type="checkbox"/> 강의식 <input checked="" type="checkbox"/> 토의식 <input type="checkbox"/> 시청각 <input type="checkbox"/> 위탁 <input type="checkbox"/> 기타 ()	강사	이구영 선임

교육 내용	<ol style="list-style-type: none"> 1. 현장 개요 및 특성 설명 2. 기계,기구의 위험성과 작업의 순서 및 동선에 관한 사항 3. 작업 개시 전 점검에 관한 사항 4. 정리정돈 및 청소에 관한 사항 5. 사고 발생 시 긴급조치에 관한 사항 6. 물질안전보건자료에 관한 사항 7. 산업안전 및 사고 예방에 관한 사항 8. 산업보건 및 직업병 예방에 관한 사항 9. 건강증진 및 질병 예방에 관한 사항 10. 유해·위험 작업환경 관리에 관한 사항 11. 산업안전보건법령 및 산업재해보상보험 제도에 관한 사항 12. 직무스트레스 예방 및 관리에 관한 사항 13. 직장 내 괴롭힘, 고객의 폭언 등으로 인한 건강장해 예방 및 관리에 관한 사항 14. 기타 안전에 관한 사항
----------	--

현장 소장 의견	화재 및 추락 주의 최우선
기타	

안전보건교육 참석자 명단

순번	소속	성명	서명	순번	소속	성명	서명
1	서양화학	이재호		11			
2	"	김용규		12			
3	"	김승범		13			
4	"	정진우		14			
5				15			
6				16			
7				17			
8				18			
9				19			
10				20			



발주서

PO230605003

T E L) 031-379-1744 F A X) 031-379-6488

발주건명	Curved Belt CV 구매품		
협력업체	(주)아이텍코리아	담당자	윤동철 이사님
전화번호	01090019365	팩스번호	
발주번호	PO230605003	발주일	2023-06-05
PJT No.	7P220624AMLSR	담당 PM	임성택
구매담당자	구매팀 / 용기영 과장	접수 확인	2023-06-08 접수

「본 발주서는 발주자와 공급자 사이에 체결된 구매기본거래계약서에 근거하여 발행 되었으며, 발주자와 공급자는 아래 조건으로 발주계약 함을 상호 확인합니다.」

[발주자]

[공급자]

[업체명]	주식회사 에스에프에이	[업체명]	(주)아이텍코리아
[주소]	경기도 화성시 동탄순환대로 29길 25	[주소]	서울특별시 송파구 위례성대로 6 (방이2동, 현대도픽스)904
[대표자]	김영민 전자서명완료	[대표자]	신문식 전자서명완료

발주조건	1. 세금계산서 : 수입검사 결과 합격품에 한하여 발행 2. 검사방법 : 구매기본거래계약서 '제 17조 수령, 검수 및 인수' 조항에 따름 3. 납품 시 품명, 사양, 수량은 본 발주서 내용과 일치하여야 함 4. 납기 지체 시 1일당 발주금액의 3/1000에 해당하는 금액을 대금에서 공제함 (단 천재지변 등의 부득이한 사정으로 인한 경우 상호 합의 하에 면제) 5. 기타 본 발주서에 기재되지 않은 사항은 구매기본계약서 및 일반 상관례에 따름 6. 원부자재등의 가격이 변동되어 공급가 조정이 불가피한 경우, 상호협의하여 결정 7. 원재료등을 제공하는 경우에는 구매기본거래계약서 '제7조 사급품의 지급' 조항에 따름
대금지급조건	지급방법 : 동반성장론(일반), 지급기일 : 세금계산서 발행일 기준 60일 내 납품(용역제공)에 대한 청구는(세금계산서발행은) 납품(용역제공)한 날이 속하는 역월 내의 거래에 대하여 상호간 협의에 따라 합산하여 처리할 수 있음
사업장	화성사업장 - 경기도 화성시 동탄순환대로 29길 25 주식회사 에스에프에이 아산사업장 - 충청남도 아산시 둔포면 윤보선로 262 주식회사 에스에프에이
특기사항	
자재관리 담당자	최준섭 과장 전화 : 031-379-1751 C.P.(MAIL) : 01031122380 (davidchoi@sfa.co.kr)

순번	품명(Item Code)	납기일	수량	단위	단가	금액
	규격				제조사	
	납품장소	POR담당자	MOBILE_NO		구매요청번호	
1	BELT CURVE C/V (R447073)	2023-06-20	18	EA	6,700,000	120,600,000
	Belt Curve (90°, 60m/min)				AITEC KOREA	
	(조립장)삼성전자로지텍(주)	김보영	01034393906		POR2305170009	
2	BELT CURVE C/V (R447074)	2023-06-20	6	EA	5,800,000	34,800,000
	Belt Curve (60°, 60m/min)				AITEC KOREA	
	(조립장)삼성전자로지텍(주)	김보영	01034393906		POR2305170009	
3	BELT CURVE C/V (R447075)	2023-06-20	2	EA	5,055,000	10,110,000
	Belt Curve (30°, 60m/min)				AITEC KOREA	
	(조립장)삼성전자로지텍(주)	김보영	01034393906		POR2305170009	
총 Item 수						3
총 발주금액 (VAT 별도)						165,510,000

발급번호	<input type="checkbox"/> 고용보험 <input checked="" type="checkbox"/> 산재보험					가입 증명원	
2020-20230707-00087							
사업장명	(주)아이텍코리아						
소재지	[05544] 서울특별시 송파구 위례성대로 6, 현대토픽스 907호(방이동)						
보험가입자(대표자)	신문식	사업자등록번호 (법인등록번호)	182-88-01556 (110111-7435153)				
사업장관리번호 (사업개시번호)	고용보험		적용형태	<input checked="" type="checkbox"/> 개별 <input type="checkbox"/> 일괄			
	산재보험	182-88-01556-0					
	(사업개시번호)						
성립일자	고용보험		소멸일자	고용보험			
	산재보험	2020-04-01		산재보험			
	사업개시일			사업종료일			
사업의 종류	고용보험						
	산재보험	각종기계 또는 동 부속품제조업					
용도	법원제출용						

※ 아래의 내용은 개별 가입된 유가공사 또는 사업개시번호의 가입내역을 확인하는 경우에만 표기됩니다.

지점명(공사장명)			
지점주소(공사장 소재지)	[]		
사업기간(공사기간)	~	총공사금액	원
원수급인상호(법인명)			
원수급인 소재지	[]		
발주자명			
발주자 소재지	[]		

위와 같이 고용·산재보험 가입내역을 증명합니다.

2023년 07월 07일

근로복지공단 서울동부지사장



담당자 양세희

전화번호 02-3433-1395

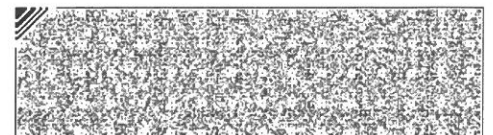
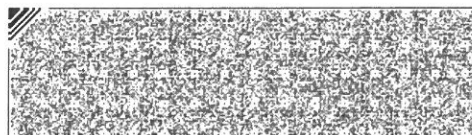

재직증명서

성명	정진우
주민등록번호	940122-1023118
현주소	경기도 구리시 동구릉로148번길 15, 201동 906호(인창동, 원일가대라곡아파트)
소속	영업팀
직위	대리
고용형태	정규직
근무기간	2022년 12월 05일~2023년 07월 10일
용도	거래처 제출용

위와 같이 증명합니다.

2023년 07월 10일

서울시 송파구 위례성대로 6

대표이사 신문식

(주)아이텍코리아



재직증명서

성명	김승범
주민등록번호	860615-1157621
현주소	강원도 강릉시 팔송길18번길 7, 1동 2074호(송정동, 송정연립)
소속	홍보팀
직위	과장
고용형태	정규직
근무기간	2023년 03월 20일~2023년 07월 10일
용도	거래처 제출용

위와 같이 증명합니다.

2023년 07월 10일

서울시 송파구 위례성대로 6

대표이사 신문식

(주)아이텍코리아



재직증명서

성명	김홍규
주민등록번호	590707-1167811
현주소	경기도 성남시 중원구 도촌남로 148 903동 1105호
소속	PM팀
직위	과장
고용형태	정규직
근무기간	2022년 03월 28일~2023년 07월 10일
용도	거래처 제출용

위와 같이 증명합니다.

2023년 07월 10일

서울시 송파구 위례성대로 6

대표이사 신문식

(주)아이텍코리아



재직증명서

성명	윤동철
주민등록번호	731114-1684222
현주소	서울시 송파구 문정로 197 2-301
소속	경영지원팀
직위	이사
고용형태	정규직
근무기간	2019년 04월 01일~2023년 07월 10일
용도	거래처 제출용

위와 같이 증명합니다.

2023년 07월 10일

서울시 송파구 위례성대로 6

대표이사 신문식

(주)아이텍코리아



재직증명서

성명	이재호
주민등록번호	870218-1246922
현주소	경기도 이천시 백사면 청백리로89번길 69, 6동 302호
소속	PM팀
직위	차장
고용형태	정규직
근무기간	2023년 03월 15일~2023년 07월 10일
용도	거래처 제출용

위와 같이 증명합니다.

2023년 07월 10일

서울시 송파구 위례성대로 6

대표이사 신문식

(주)아이텍코리아



재직증명서

성명	정우범
주민등록번호	670318-1080111
현주소	인천시 계양구 봉오대로 477번길 20, 108동 1308호(효성 태산@)
소속	PM팀
직위	부장
고용형태	정규직
근무기간	2021년 01월 02일~2023년 07월 10일
용도	거래처 제출용

위와 같이 증명합니다.

2023년 07월 10일

서울시 송파구 위례성대로 6

대표이사 신문식

(주)아이텍코리아



현장 작업자 명단 보고

현장명/ 프로젝트명	삼성전자로지텍 Curved Belt Conveyor 납품	작업일정	2023. 7. 10. (월) 1일	
작업내용 개요	커브 벨트 컨베이어 26대 하역 (외부지게차 이용) REG 현장 조립 (내부지게차 이용)	Curved Belt Conveyor	Belt Curve (90°, 60m/min)	18
		Curved Belt Conveyor	Belt Curve (60°, 60m/min)	6
		Curved Belt Conveyor	Belt Curve (30°, 60m/min)	2
현장 주소	경기도 이천시 대월면 부필리 산 29-1번지 박준 과장님 (010-2969-8987)			

작업구분	작업자명	주민번호	연락처	기초안전보건교육이수증	자격증 사본
지게차	윤동철	731114-1684222	010-9001-9365	 <p>이름: 윤동철 생년월일: 1973년 11월 14일 등록번호: 2019-037-71405 이수일자: 2019.01.28 2019.01.28 한국건설안전기술(주) 대표이사 031)731-9757-8</p>	 <p>건설기계조종사 면허증 서울24-2021-0432-00 윤동철 1973.11.14 서울특별시송파구 송정로 157, 2층 301호(송파동, 삼성역역)</p>
신호수	김승범	860615-1157621	010-3513-6159	 <p>이름: 김승범 생년월일: 1986년 06월 15일 등록번호: 2023-126-00778 이수일자: 2023.03.15 2023.03.15 김승범 전화: 033-643-5096</p>	
작업자 (컨베이어 조립)	이재호	870218-1246922	010-7685-7659	 <p>이름: 이재호 생년월일: 1987년 02월 18일 등록번호: 2020-189-02614 이수일자: 2020.12.08 2020.12.08 (유)건설기초안전교육원 전화: 062-829-3161</p>	 <p>건설기계조종사면허증 경기2-2022-0895-00 이재호 1987.02.18 경기도 의정부시 덕신로 899번 3층 608호(의정부동)</p>
	정우범	670318-1080111	010-5470-6166	 <p>이름: 정우범 생년월일: 1967년 03월 18일 등록번호: 2021-186-06167 이수일자: 2021.05.20 2021.05.20 용인건설기초안전교육원(주) 전화: 031-8067-7111</p>	
	김홍규	590707-1167811	010-3264-7600	 <p>이름: 김홍규 생년월일: 1959년 07월 07일 등록번호: 2023-083-13661 이수일자: 2023.02.22 2023.02.22 세이프21(주) 전화: 031-759-5600</p>	
	정진우	940122-1023118	010-7346-4656	 <p>이름: 정진우 생년월일: 1994년 01월 22일 등록번호: 2023-161-61686 이수일자: 2023.02.01 2023.02.01 (주)한국안전보건교육원 전화: 02-6213-6030</p>	