

* 뒷면의 "유의사항" 을 꼭 읽어보시기 바랍니다.

(별지 제2호 서식)

(앞 쪽)

건설기계 등록증 검사증

발급번호: 4204-20180817-003527 제작년도: 2008 최초등록일: 2018-06-11

건 설 기 계 의 표 시				
등 록 사 항	건 설 기 계 명	기중기	등 록 번 호	강원07고5724
	형 식	SL-600II(KR-50H-L2)	규 격	51ton 2.9 m
	원 동 기 및 형 식	6D24-TLE2A	차대일련번호	KR512-2014
	사용본거지(상호 및 사용본거지)	강원크레인 강원도 강릉시 옥계면 현내리 130번지 2호		
소 유 자 의 표 시				
성 명 (법인명)	장덕수	주민등록번호	700827-1346112	
주 소	강원도 강릉시 옥계면 금진뒀길 97			
「건설기계관리법」 제3조 및 제13조에 따라 등록 및 검사를 하였음을 증명합니다.				2018 년 08 월 17 일
사유: 분실				강릉시 건설과 : 640-5609



1. 주요제원			
형식승인번호: 2-07-1393-29-00			
길 이	12630 mm	너 비	3000mm
높 이	3640 mm	총 중 량	39635 kg
주행방식	자주식 (타이어식)	정격출력	350/2200 PS/RPM
기 통 수	6 기통	연료종류	경유
2. 저당권등록사실			
설정	2018-06-12		
* 그 밖의 저당권등록의 내용은 건설기계등록 원부(을)를 열람·확인하시기 바랍니다.			

3. 작업장치	
* 기종별 작업장치 표시	
표준분의 작업반경	2.9- 34 m
붙길이(정검대길이)(표준)	10.0 m
붙길이(정검대길이)(최대)	43.0 m
몸의 회전각도	82 도
붙 단 수	6 단
최대정격중하중	51000x2.9m kg
선회속도(정검대)	1.9 rpm
회전상속도(트롤리)	145 m/min
회전대지상높이(그라운드)	43.8 m
아우트리거설치폭(가로X세로)	8,040x7,600 mm
최고속도(90km/h)제한장치	설치()
대형건설기계표지	설치()
* 대형건설기계는 도로운행시 도로관리청의 허가를 받아 운행하거나, 운행제한을 받지 아니하도록 분해 후 이동하여야 합니다.	

건설기계소유자 유의사항

- 건설기계의 등록사항에 변경이 있을 때에는 30일이내에 등록지의 시·도지사에게 신고하여야 합니다.(위반한 경우 경과일수에 따라 과태료가 최고 50만원)
- 건설기계의 등록말소 사유가 발생한 때에는 30일이내에 등록지의 시·도지사에게 신고하여야 합니다.(위반한 경우 과태료 20만원)
- 정기적으로 검사를 받아야 합니다.(위반한 경우 경과일수에 따라 과태료 최고 50만원)

건설기계등록·검사증

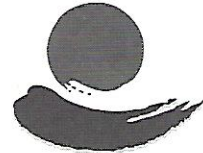

강 령 시

강원0705724

4. 건설기계검사란					5. 등록사항 변경란			
구분	검사일	유효기간(까지)	검사기관	담당자성명	연번	변경일자	변경사항	확인
신규등록일 : 2018-06-11								
신규(검사)	2018-06-11	2019-06-10	안전관리원강원본점사소	서재남				
정기	2019. 06.14	2020. 06.10	강원	김성진				
정기	2020. 06.04	2021. 06.10	강원	김성진				
정기	2021. 06.07	2022. 06.10	강원	김성진				
정기	22. 6.15	23. 6.10		김성진				
정기	23. 6.20	24. 6.10		김성진				
정기	2023. 6.26	2024. 6.10		김성진				
* 주의사항 : 첫째란에는 신규등록일을 기재합니다.								



발행기준일 : 2024.06.08

계약번호	124LC502S60000	계약일	2024.05.30
보험기간	2024.06.08 24:00 부터 2025.06.08 24:00 까지	납입보험료 (총보험료)	1,062,050원 (1,062,050원)
계약자	장덕수 / 700827-1***** (주택) 강원 동해시 공단2로 *****	피보험자	장덕수 / 700827-1***** (주택) 강원 동해시 공단2로 *****

차량번호	강원07고5724 (KR5122014)	연령한정 특약	만26세 이상
차명	가중기(타이어식)	운전자 한정특약	누구나(기본)
차량가액 정보	차량가액 11,943만원	부속 등 추가가액	
		총차량가액	11,943만원
기타차량 정보	차량연식 : 2017		

대인배상 I	자바 법에서 정한 금액	물적사고할증기준 (200만원)	분납특약(일시납)
대인배상 II	무한		
대물배상	3억		
자기신체사고	사망 (인당) 1억원 부상 (인당) 3000만원 장애통 (인당) 1억원		

- * 자동차보험에 처음 가입하는 자동차의 경우, 보험료를 받은 때부터 마지막 날 24시까지(단, 보험증권에 기재된 보험기간 이전에 보험료를 납입한 경우 보험기간의 첫날 0시부터 마지막 날 24시까지)보험 효력이 발생합니다.
- * 예금자보호 안내
 - ▶ 이 보험계약은 예금자보호법에 따라 해약환급금(또는 만기시 보험금)에 기타지급금을 합한 금액이 1인당 "5천만원까지"(본 보험회사의 기타 보호상품과 합산) 보호됩니다. 이와 별도로 본 보험회사 보호상중의 사고보험금을 합산한 금액이 1인당 "5천만원까지" 보호됩니다.
 - ▶ 본 보험회사가 예금 등 채권의 지급정지 후 파산하게 되는 경우, 예금보험공사가 보험계약자 1인당 해약환급금(또는 만기시 보험금)에 기타지급금을 합한 금액 및 사고보험금을 각각 별도로 최고 5천만원까지 보호합니다.
 - ▶ 다만, 보험계약자 및 보험료납부자가 법인인 경우는 예금자보호법에 따라 예금보험공사가 보호하지 않습니다.
 - ▶ 위 내용은 예금자보호법 및 관련 법령의 거정에 따라 달라질 수 있음을 알려드리며, 자세한 내용은 영업점에 비치된 예금자보호 안내책자 등을 참고하거나 예금보험공사(☎1588-0037, www.kdic.or.kr)로 문의하시기 바랍니다.
- * 이 보험증권은 보험료를 납입하고 납입 확인이 되어야 유효합니다.
- * 이 증권은 금융소비자보호법 및 소비자보호 내부통제기준에 따른 절차를 거쳐 제공됩니다.

우리의사는 보험계약자와 해당 보험약관에 의하여
보험계약을 체결하고 그 증거로서 이 증권을 드립니다.

이 증권은 GA2.10지점 에서 발급하였습니다.

삼성화재자동차보험부식회사
서울특별시 서초구 서초대로74길 14
www.samsung.com



대표이사
사 장 이 분 화

- * 정중/가관/복사된 것, 과도이사 직인이 없는 것은 무효입니다.
- * 보험증권은 계약체결의 증거로 발행되는 것이며, 실제 계약내용은 계약청약서 및 보험약관을 따릅니다.
- * 대인배상 I 및 대물배상 의무보험금액에 대한 보상책임은 회사가 보험료를 받은 때로부터 시작됩니다.
- * 발행기준일로 계약정보가 인쇄되므로, 발행기준일 이후에 계약변경이 있는 경우 납입보험료(총보험료) 및 분납정보는 다를 수 있습니다.

GA2.10시점 보험대리점 인카금융서비스(주)(정화점) [전화등록번호 : 19920664020014]
Tel : 010-3412-0394 / 010-3412-0394
E-mail : jhsloh@samsungfire.com

삼성화재

자동차사고접수 : 1588-5114

발행일 : 2024-05-30 16:20:33

[Page 1 / 1]

건설업 기초안전보건교육 이수증
(Certificate of Basic OSH Training in Construction)



이 름 : 김 수 상
 생년월일 : 1975년 11월 01일
 등록번호 : 2013-005-00733
 이수일자 : 2013.05.06

2013.05.06

선안전기술공사 대표이사

건설기계조종사 면허증

제 호 강원05-2008-0046-01
 성 명 김수상
 주민등록번호 751101-
 주 소 강원도 동해시 청운1길 30, 107동 808호(쇄운동, 부영아파트)
 국 적 대한민국
 발급일자 2008. 07. 04.
 유효기간 2029.01.01 ~ 2029.12.31
 소 지 면 허 기종기(2008/07/04)

위의 사람은 「건설기계관리법」 제26조에 따른 건설기계조종사임을 증명합니다.
 2019년 04월 16일
 동 해 시 장



건설기계조종사 안전교육 이수증

성 명	김수상	생년월일	1975.11.01
주 소	동해시 청운1길 30, 107동 808호		
교육필증번호	20050102000552	발급일자	2020.11.15
안전교육 유효기간	2020.11.15~2023.12.31		

위 사람은 「건설기계관리법 시행규칙」 제83조의3제2항에 따라 건설기계조종사 안전교육을 이수하였음을 증명합니다.
 2020년 11월 15일

 사단법인 건설기계별연명사업자협의회

강원크레인 주식회사			
성 명	김 수 상	혈액형	AB형
주민번호	751101-1*****		
연 락 처	010 - 3397 - 5233		
주 소	동해시 청운1길30, 107동808호(쇄운동,부영A)		

사업자등록증

(일반과세자)

등록번호 : 222-06-39543

상 호 : 강원크레인

성 명 : 장덕수

생년월일 : 1970년 08월 27일

개업년월일 : 2004년 02월 01일

사업장소재지 : 강원도 강릉시 옥계면 현내리 130-2

사업의 종류 : 업태 건설

종목 건설기계대여

교부사유 : 정정

공동사업자 :



사업자단위과세 적용사업자 여부: 여() 부()

2011년 08월 26일

강릉 세무서장



NTS 국세청

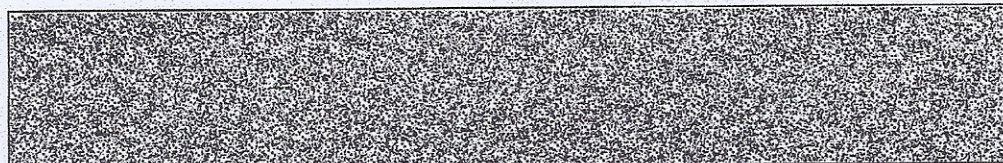

作業半径揚程図

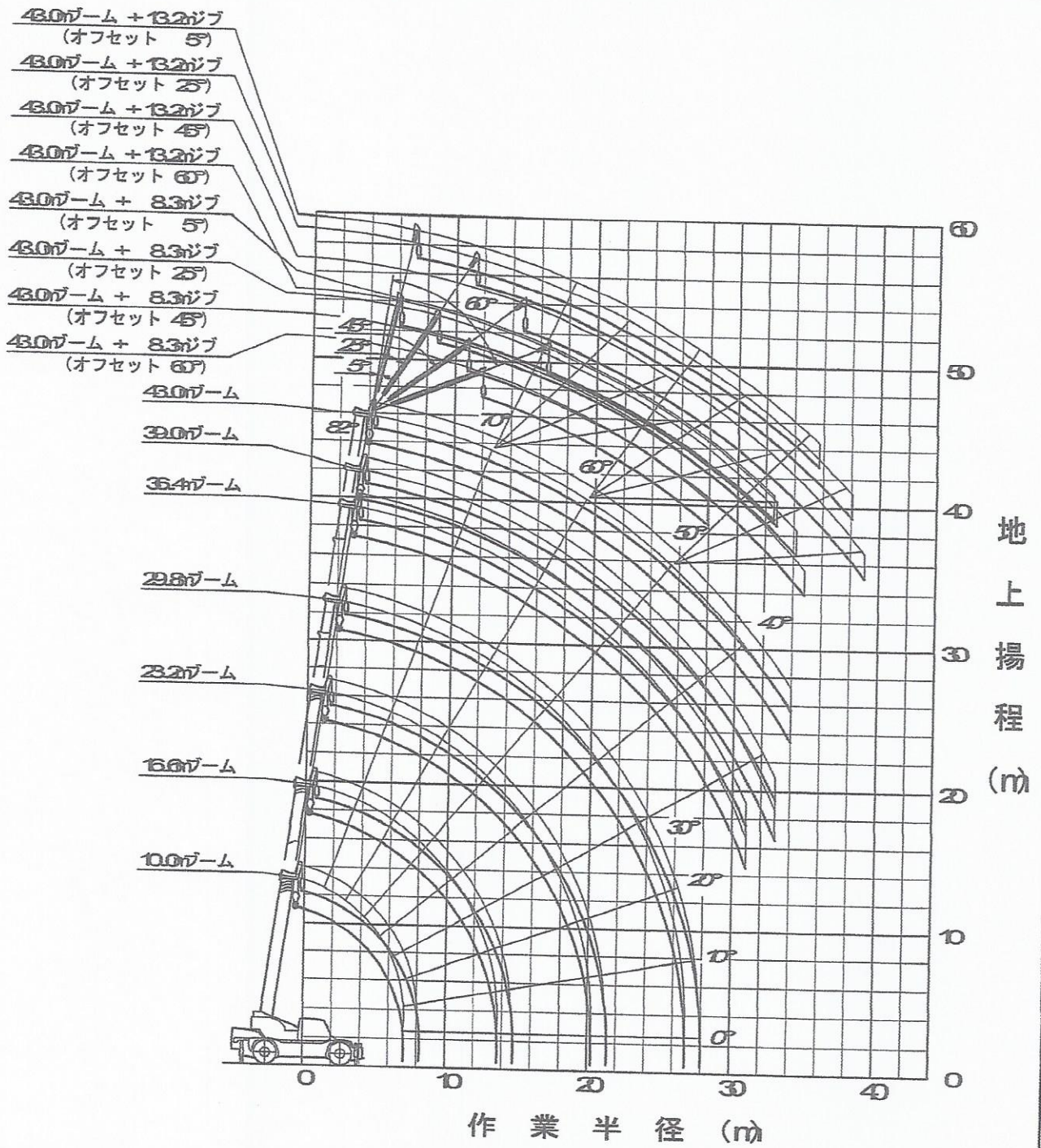

注意事項

- 1 本図はブーム、ジブのたわみを含んでいません。
- 2 本図はアウトリガ最大張出（全周）のものです。

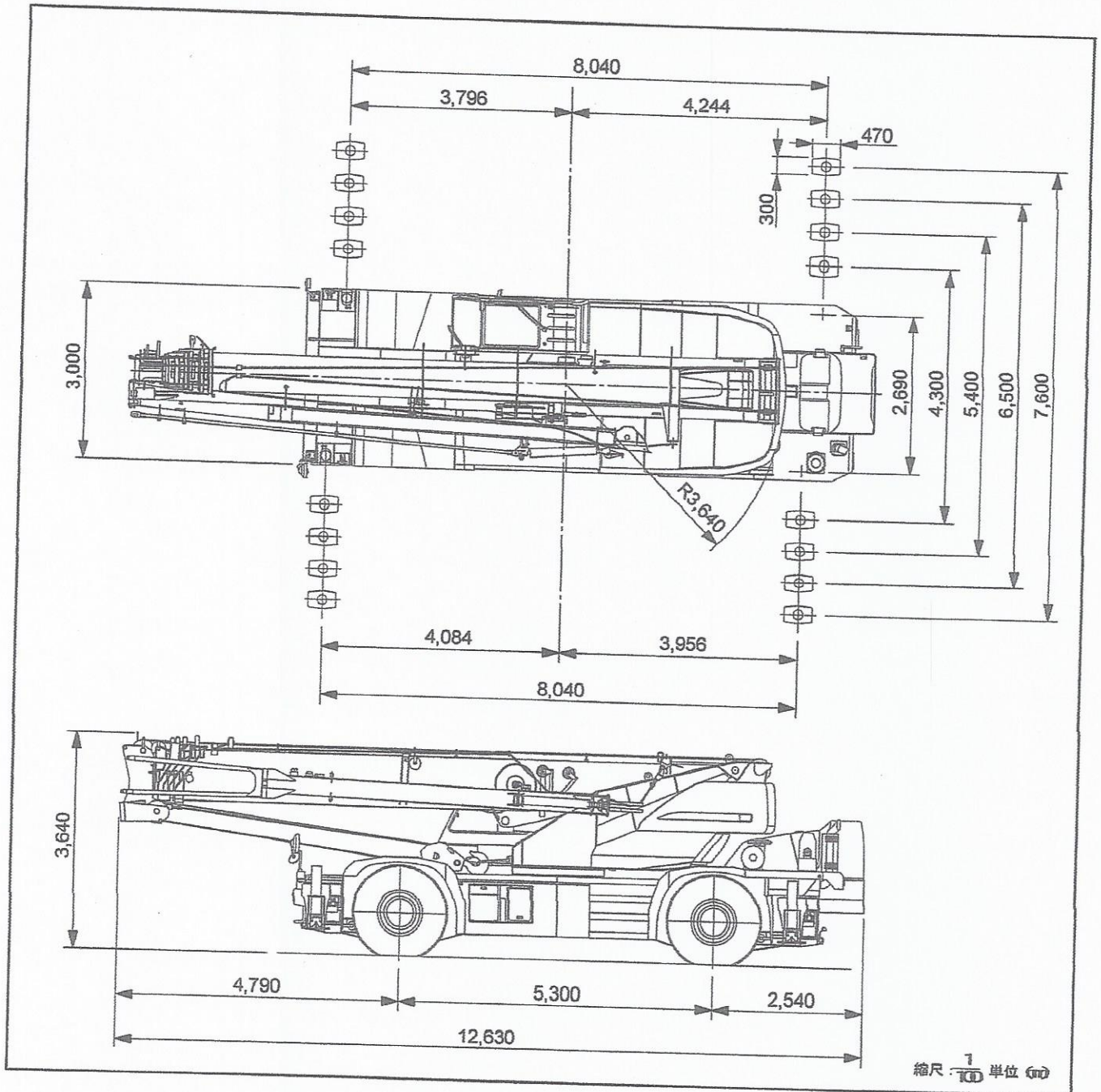

※本カタログに記載されております性能ならびに仕様は、改良などによりお届けいたします製品と異なる場合がありますので、あらかじめご了承ください。



品質保証の国際規格「ISO 9001」の認証を取得しています。

お問い合わせは…

KATO 株式会社 **加藤製作所**

本社/〒140011 東京都品川区東大井 丁目 9番 3号
 ☎ 03-3511111 (大代表)
 ホームページアドレス <http://www.kato-works.co.jp>
 C01411
 5.2002-3000(TT)1

(붙임 4.)

자분탐상점검 결과표

건설기계안전원

점검일 : 2023.12.08



사업장명/현장명	강원크레인	형식명	SL-600 II
등록번호	강원07고5724	차대번호	KR512-2014
구동방식	타이어식	규격	51톤/2.9m
점검장소	강원도 동해시 공단2로 15-5		

재질 /도면	검사시기	표면상태
	용접후	도장면
적용규격	절차서	합격기준
KSD 0213	KCESI-MTP-001	KCESI-MTP-001 11.항
자화방법	자화전류	극간거리
YOKE (극간법)	직류(D/C)	최대 150mm
통전시간	인상력	시험편
1~3초	18kg(S/N NW1155)	PIE형 자장 지시계
자분종류	분산매	자분적용
비형광	습식	연속법
조도	시험온도	탈자
500lx 이상	<input checked="" type="checkbox"/> 상온 <input type="checkbox"/> 승온	<input type="checkbox"/> Yes. <input checked="" type="checkbox"/> No.

검사장비					
제조사	모델명	고유번호	전류	점검일자	유효일자
경도양행	MP-A2D	MP3937	2A	2023.09.23	2024.09.23

자분					
제조사	모델명	생산번호	자분농도	자분색상	대비페인트
경도양행	7C-BLACK	1935121820	2.0g/ℓ	흑색	WMP-1 / 백색

식별번호	수량	결과		지시정보					비고
		합격	불합격	From 0→ X(mm)	± Value Y(mm)	Length L(mm)	Width W(mm)	Size S(Ø,mm)	
아우트리거	-	✓				합격			
붐(1-6단)	-	✓				합격			
붐실린더	-	✓				합격			
턴테이블	-	✓				합격			
줄걸이부	-	✓				합격			

검사일자	2023.12.08	붙임문서: 붙임.1 검사 사진 대지 / 붙임.2 검사원 자격사항			
검사자	서재남 / 	기사	승인자	추교흥 / 	기사
	성명 / 서명	등급		성명 / 서명	등급

- 평가란

- 합 격 -

점 검 자

서재남

발행일

2023.12. 08



건 설 기 계 안 전 원

Construction Equipment Safety Institute

경기도 용인시 처인구 포곡읍 전대로 37-9 / 010-5343-7595



<h1>검사 사진 대지</h1>	검 사 일	2023.12.08
	페 이 지	1 of 3

기 계 명	등록번호	장비업체명	규 격
기중기	강원07고5724	강원크레인	51톤/2.9m

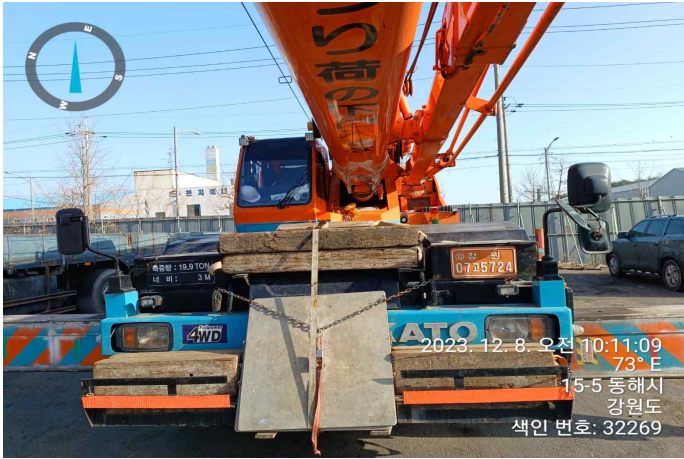

1	등록 번호표	2	전 경
---	--------	---	-----



3	아웃트리거(좌전)	4	아웃트리거(좌후)
---	-----------	---	-----------



5	아웃트리거(우전)	6	아웃트리거(우후)
---	-----------	---	-----------

검사 사진 대지

검 사 일 2023.12.08

페 이 지 2 of 3

기 계 명	등록번호	장비업체명	규 격
기중기	강원07고5724	강원크레인	51톤/2.9m



7 1단봄 용접부

8 2단봄 용접부



9 3단봄 용접부

10 4단봄 용접부

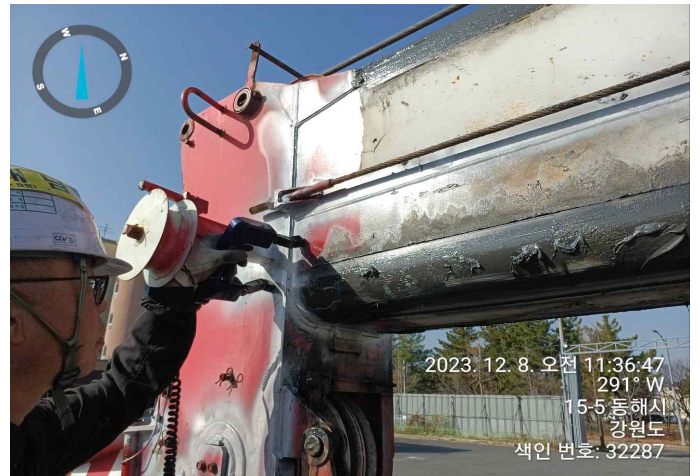

11 5단봄 용접부

12 6단봄 용접부

검사 사진 대지

검 사 일 2023.12.08

페 이 지 3 of 3

기 계 명	등록번호	장비업체명	규 격
기중기	강원07고5724	강원크레인	51톤/2.9m



13 불실린더 용접부

14 턴테이블 용접부

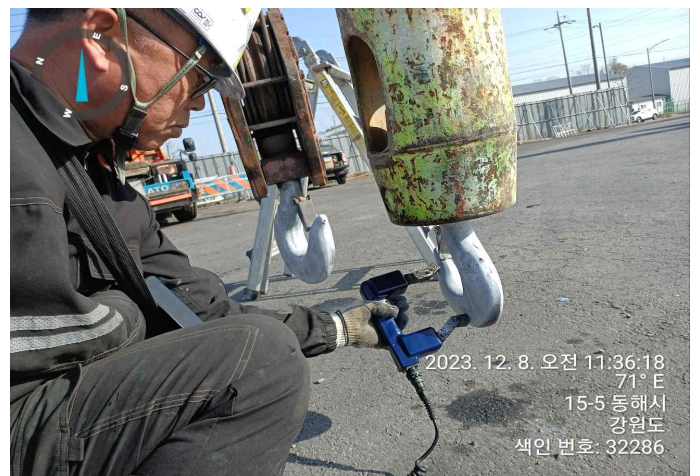

15 메인 줄걸이부

16 보조 줄걸이부



17 시브 용접부

18 마스트 용접부

검사원 자격사항

성명	자격종류	자격등급
추교홍	초음파비파괴	기사
	초음파비파괴	산업기사
	침투비파괴검사	산업기사
	방사선비파괴검사	기능사

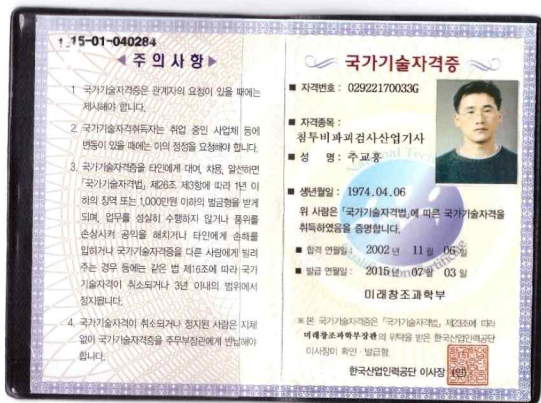
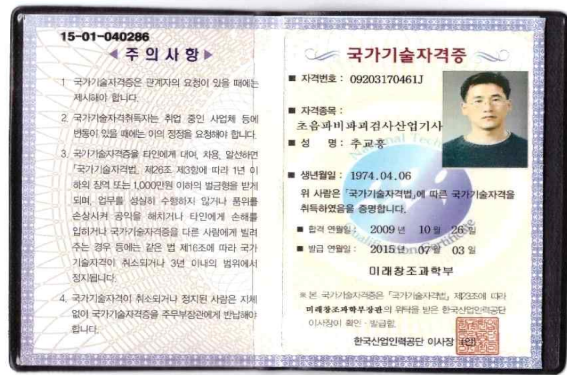

검사원 자격사항

성명	자격종류	자격등급
서재남	건설기계정비	산업기사
	자기비파괴검사	기사

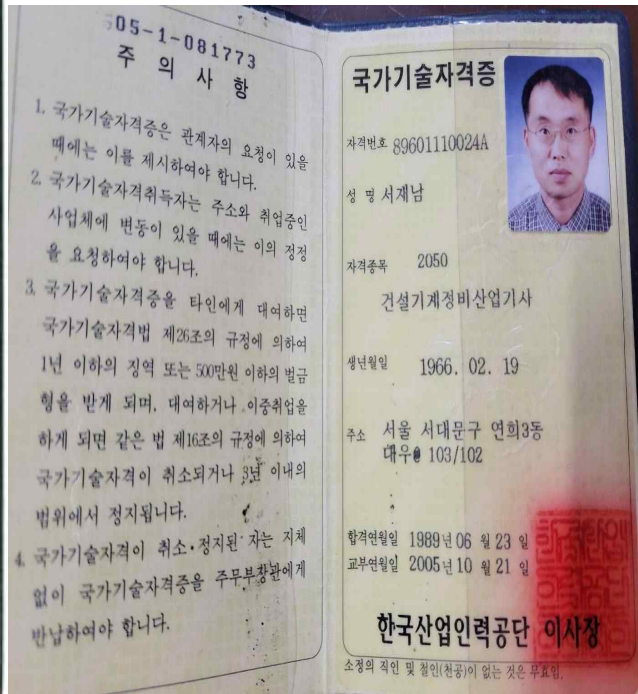

검사원 자격사항

성명	자격종류	자격등급
김태형	건설기계정비	기능장
	자기비파괴검사	기능사

관리번호: 002211250188-08-442348

국 가 기 술 자 격 증

- 자격번호: 00327100006Z
- 자격종목: 건설기계정비기능장
- 성명: 김태형
- 생년월일: 1963년 11월 20일

위 사람은 「국가기술자격법」에 따른 국가기술자격을 취득하였음을 증명합니다.

- 합격 연월일: 2000년 05월 29일
- 발급 연월일: 2022년 11월 25일

국토교통부

한국산업인력공단 이사장

관리번호: 002212260104-08-542201

국 가 기 술 자 격 증

- 자격번호: 18404131022A
- 자격종목: 자기비파괴검사기능사
- 성명: 김태형
- 생년월일: 1963년 11월 20일

위 사람은 「국가기술자격법」에 따른 국가기술자격을 취득하였음을 증명합니다.

- 합격 연월일: 2018년 12월 14일
- 발급 연월일: 2022년 12월 28일

과학기술정보통신부

한국산업인력공단 이사장