

# 건설기계 등록증 검사증

발급번호 : 4713-20210209-000486    제작년도 : 2021    최초등록일 : 2021-02-09

건설기계의 표시				
등록사항	건설기계명	기중기	등록번호	경북07고6619
	형식	AC220-5	규격	220ton 2.5 m
	원동기 및 형식	DC13085A	차대일련번호	WMGKB5176LZ0F0630
	사용본거지 (영업용의 경우에는 상호 및 사용본거지)	(주)진영크레인 경상북도 구미시 고아읍 송평로1길 16		
소유자의 표시				
성명(법인명)	주식회사 진영크레인	주민등록번호	176011-0071578	
주소	경상북도 구미시 고아읍 송평로1길 16			
<p>「건설기계관리법」 제3조 및 제13조에 따라 등록 및 검사를 하였음을 증명합니다.      2021 년    02 월    09 일</p> <p>사유 :    신규</p> <p style="text-align: center; font-size: 1.2em;">구미시 차량등록사업소 </p>				

1. 주요제원			
형식승인번호 : 2-07-1646-01-00			
길이	14520 mm	너비	3000 mm
높이	4000 mm	총중량	133475kg
주행방식	자주식 (타이어식)	정격출력	500/2100 PS/RPM
기통수	6 기통	연료종류	경유
2. 저당권등록사실			
구분(설정 또는 말소)	일자		
* 그 밖의 저당권등록의 내용은 건설기계등록 원부(을)를 열람·확인하시기 바랍니다.			

3. 작업장치	
※ 기종별 작업장치 표시	
표준봄의 작업반경	2.5~74 m
봄길이(점검대길이)(표준)	12.8 m
봄길이(점검대길이)(최대)	78 m
봄의 최대각도	82 도
봄 단 수	8 단
최대정격총하중	220000 kg
선회속도(점검대)	1.4 rpm
회전상속도(트롤리)	120 m/min
회전대지상높이(그라플)	75 m
아우트리거설치폭(가로X세로)	8400*8860 mm
최고속도(90km/h) 제한장치	설치(    )
대형건설기계 표시	설치(    )
* 대형건설기계는 도로운행시 도로관리청의 허가를 받아 운행하거나 운행제한을 받지 아니하도록 분해 후 이동하여야 합니다.	

### 건설기계소유자 유의사항

- 건설기계의 등록사항에 변경이 있을 때에는 30일이내에 등록지의 시·도지사에게 신고하여야 합니다. (위반한 경우 경과일수에 따라 과태료 최고 50만원)
- 건설기계의 등록말소 사유가 발생한 때에는 30일이내에 등록지의 시·도지사에게 신고하여야 합니다. (위반한 경우 과태료 20만원)
- 정기적으로 검사를 받아야 합니다. (위반한 경우 경과일수에 따라 과태료 최고 50만원)

### 건설기계등록·검사증



- 민원안내 -  
대표전화 480-4821

구미시 차량등록사업소장  
<http://vehicle.gumi.go.kr>

4. 건설기계검사란					5. 등록사항 변경란			
구분	검사일	유효기간(까지)	검사기관	경북07-16619 담당자성명	연번	변경일자	변경사항	확인
신규등록일:								
	2021-02-09							
신규(검사)	2021-02-09	2022-02-08	신규(부활) 등록관청					
701	2021.01.18	2023.02.08	구미	김민서				
"	2023.01.11	2024.02.08	"	김민서				
701	2024.02.01	2025.02.08	구미	김민서				
* 주의사항 : 첫째란에는 신규등록일을 기재합니다.								

## 자동차보험 가입증명서 영업용애니카\_건설기계자동차보험

## 기본정보

기준일 : 2023.12.10

계약번호	123Y2692170000	보험기간	2023.12.10 부터 2024.12.10 까지
피보험자	(주)진영크레인 (5138165153) / 보유자코드(00937190) 경북 구미시 고아읍 송평로1길 *****		

## 자동차사항

차량번호	경북07고6619 (WMGKB5176LZ0F0630)	차량연식	2021
차명	기중기(타이어식)		
차량대체정보	없음		

## 운전자정보

연령한정 특약	만26세이상
운전자 한정특약	누구나(기본)

## 담보 및 가입금액

담보	가입금액	유효기간
대인배상 I	자배법에서 정한 금액	2023.12.10 ~ 2024.12.10
대인배상 II	무한	2023.12.10 ~ 2024.12.10
대물배상	10억	2023.12.10 ~ 2024.12.10
자기신체사고	사망 (인당) 1억원 부상 (인당) 5000만원 장애 (인당) 1억원	2023.12.10 ~ 2024.12.10

## 특별요율

전계약사공제조합(0.0%)

## 질권사항

## 특별약관 및 기타사항

법률비용지원IV(기본형)

물적사고할증기준(200만원)

분납특약(일시납)

\* 상기 사항은 사실과 틀림없음을 확인합니다.

- 대인배상 I 및 대물배상담보(영업용의 경우 대인배상 II까지)에 가입한 경우 자동차 손해배상보장법 제5조의 규정에 의한 의무보험에 가입하였음을 증명합니다.
- 자동차보험에 처음 가입하는 자동차의 경우 보험료를 받은 때부터 마지막 날 24시까지(단, 증권상의 보험기간 이전에 보험료를 납입한 경우 그 보험기간의 첫날 0시부터 마지막 날 24시까지)보험 효력이 발생합니다.

- ※ 전산 발급된 것만 유효하며, 수기작성, 정경, 가필, 복사된 것은 무효입니다.
- ※ 자동차 보험 가입증명서는 교통사고 발생시 제출하는 증명서가 아닙니다.
- ※ 기재내용은 기준일(24시) 시점으로 작성되어 있습니다.
- ※ 삼성화재 콜센터 대표 전화번호 : 1588-5114

## 삼성화재해상보험주식회사

서울특별시 서초구 서초대로74길 14

www.samsungfire.com

대표이사

홍성우



구미중앙지점 보험대리점 대세보험대리점 (김재용)

Tel : 010-3545-3403 / 010-3545-3403

E-mail : dsd3403@samsungfire.com

당신에게 좋은보험 삼성화재

발행일 : 2023-12-06 15:01:27



# 사업자등록증

( 법인사업자 )

등록번호 : 513-81-65153

법인명(단체명) : (주) 진영크레인

대표자 : 최진영

개업연월일 : 2011년 08월 05일      법인등록번호 : 176011-0071578

사업장소재지 : 경상북도 구미시 교아읍 송평로1길 16

본점소재지 : 경상북도 구미시 교아읍 송평로1길 16

사업의종류 : 업태 건설업      종목 중기대여

발급사유 : 사업장 이전

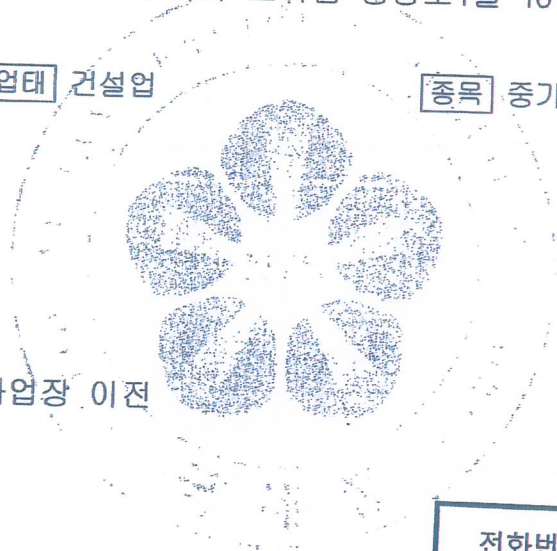

전화번호	054) 452 - 0179
팩스	054) 472 - 2243
E - mail	<a href="mailto:cjy0179@hanmail.net">cjy0179@hanmail.net</a>

사업자 단위 과세 적용사업자 여부 : 여( ) 부(√)

전자세금계산서 전용 전자우편주소 :

2017년 12월 14일

구미세무서장

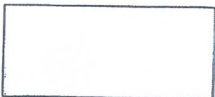
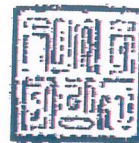

NTS 국세청

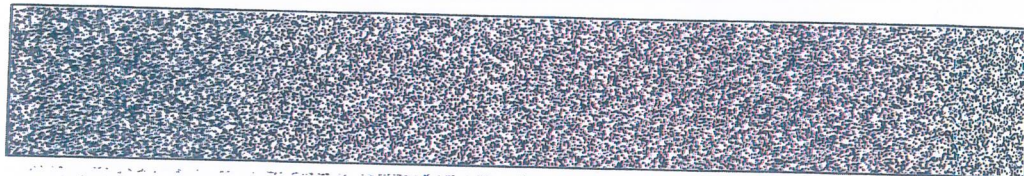

70,2 t		8,40 m x 8,86 m																360°		ISO	
		(m)																			
		12,8*	12,8	16,9	21,0	25,1	29,2	33,3	37,4	41,5	45,6	49,5	53,6	57,9	62,0	66,1	70,2	78,0			
m	t	t	t	t	t	t	t	t	t	t	t	t	t	t	t	t	t	t	m	m	
3	220,0**	-	-	-	-	-	-	-	-	-	-	-	-	-	-	-	-	-	-	3	
3	130,0	130,0	130,0	130,0	112,5	-	-	-	-	-	-	-	-	-	-	-	-	-	-	3	
4	128,0	128,0	127,5	128,5	112,5	88,3	-	-	-	-	-	-	-	-	-	-	-	-	-	4	
5	113,0	112,0	111,5	111,5	111,0	85,7	70,3	-	-	-	-	-	-	-	-	-	-	-	-	5	
6	98,7	98,7	99,0	98,6	99,0	85,1	69,5	55,7	-	-	-	-	-	-	-	-	-	-	-	6	
7	89,0	88,3	88,4	88,7	88,4	83,0	68,3	54,6	44,8	-	-	-	-	-	-	-	-	-	-	7	
8	80,3	79,6	79,7	80,1	79,7	78,6	67,1	53,5	42,9	38,2	-	-	-	-	-	-	-	-	-	8	
9	67,6	67,6	72,4	72,8	72,4	71,6	65,8	52,3	41,9	37,6	32,5	-	-	-	-	-	-	-	-	9	
10	43,3	43,3	65,5	65,3	64,8	64,8	64,6	50,8	40,9	36,7	32,1	-	-	-	-	-	-	-	-	10	
12	-	-	53,8	53,6	53,0	53,7	52,9	47,3	38,2	34,1	30,6	27,5	23,2	-	-	-	-	-	-	12	
14	-	-	37,8	44,6	45,2	44,7	43,8	43,1	35,2	30,3	27,7	25,7	22,7	18,9	-	-	-	-	-	14	
16	-	-	-	37,9	38,5	37,9	37,1	37,9	32,2	27,1	25,0	23,5	21,5	18,5	15,6	-	-	-	-	16	
18	-	-	-	27,1	33,3	32,8	33,4	32,7	29,5	24,3	22,6	21,4	20,0	17,4	14,9	13,1	-	-	-	18	
20	-	-	-	-	29,2	28,6	29,3	28,5	27,2	21,9	20,4	19,4	18,4	16,1	13,9	12,2	8,9	-	-	20	
22	-	-	-	-	20,7	26,2	25,6	24,6	25,3	20,0	18,4	17,8	16,8	15,0	13,0	11,4	8,7	-	-	22	
24	-	-	-	-	-	23,0	22,4	22,0	22,2	18,3	16,6	16,2	15,4	14,0	12,2	10,7	8,5	-	-	24	
26	-	-	-	-	-	17,0	19,8	20,5	19,6	16,7	15,2	14,7	14,1	13,0	11,5	10,0	8,3	-	-	26	
28	-	-	-	-	-	5,5	18,0	18,3	17,5	15,4	14,0	13,4	12,9	12,1	10,9	9,4	8,1	-	-	28	
30	-	-	-	-	-	-	13,9	16,5	15,6	14,2	12,9	12,3	11,8	11,2	10,3	9,0	7,8	-	-	30	
32	-	-	-	-	-	-	5,4	14,9	14,1	13,1	12,0	11,2	10,9	10,4	9,8	8,5	7,4	-	-	32	
34	-	-	-	-	-	-	-	11,5	12,7	12,1	11,1	10,4	10,0	9,6	9,2	8,1	7,1	-	-	34	
36	-	-	-	-	-	-	-	3,9	11,5	11,1	10,3	9,6	9,2	8,9	8,6	7,6	6,8	-	-	36	
38	-	-	-	-	-	-	-	-	10,1	10,5	9,6	9,0	8,5	8,2	8,1	7,3	6,4	-	-	38	
40	-	-	-	-	-	-	-	-	3,8	10,0	8,9	8,4	7,9	7,6	7,5	6,9	6,1	-	-	40	
42	-	-	-	-	-	-	-	-	-	8,9	8,0	7,8	7,4	7,0	7,0	6,5	5,8	-	-	42	
44	-	-	-	-	-	-	-	-	-	-	7,3	7,3	6,9	6,6	6,4	6,2	5,5	-	-	44	
46	-	-	-	-	-	-	-	-	-	-	-	6,7	6,7	6,4	6,1	5,9	5,1	-	-	46	
48	-	-	-	-	-	-	-	-	-	-	-	-	6,0	6,0	5,7	5,5	4,8	-	-	48	
50	-	-	-	-	-	-	-	-	-	-	-	-	5,5	5,6	5,4	5,2	4,5	-	-	50	
54	-	-	-	-	-	-	-	-	-	-	-	-	-	4,6	4,7	4,7	4,5	3,9	-	54	
58	-	-	-	-	-	-	-	-	-	-	-	-	-	-	4,3	4,2	3,8	3,3	-	58	
62	-	-	-	-	-	-	-	-	-	-	-	-	-	-	-	3,7	3,2	2,7	-	62	
66	-	-	-	-	-	-	-	-	-	-	-	-	-	-	-	-	2,2	2,2	-	66	
70	-	-	-	-	-	-	-	-	-	-	-	-	-	-	-	-	-	1,8	-	70	
1)	20,8	20,8	15,3	12,0	9,5	7,5	6,2	4,8	3,9	3,0	2,4	1,5	-	-	-	-	-	-	-	1)	

1) Capacities with horizontal boom · Traglast horizontal · Charges avec flèche horizontale · Capacità con braccio orizzontale · Capacidad con pluma horizontal · Capacidade com lança horizontal · Грузоподъемность с горизонтальной стрелой

\* over rear · nach hinten · sur l'arrière · sul retro · hacia atrás · para trás · сзади

\*\* Capacity class · Tragfähigkeitsklasse · Classe de capacité · Classe di portata · Clase de capacidad · Classe de capacidade · Класс грузоподъемности

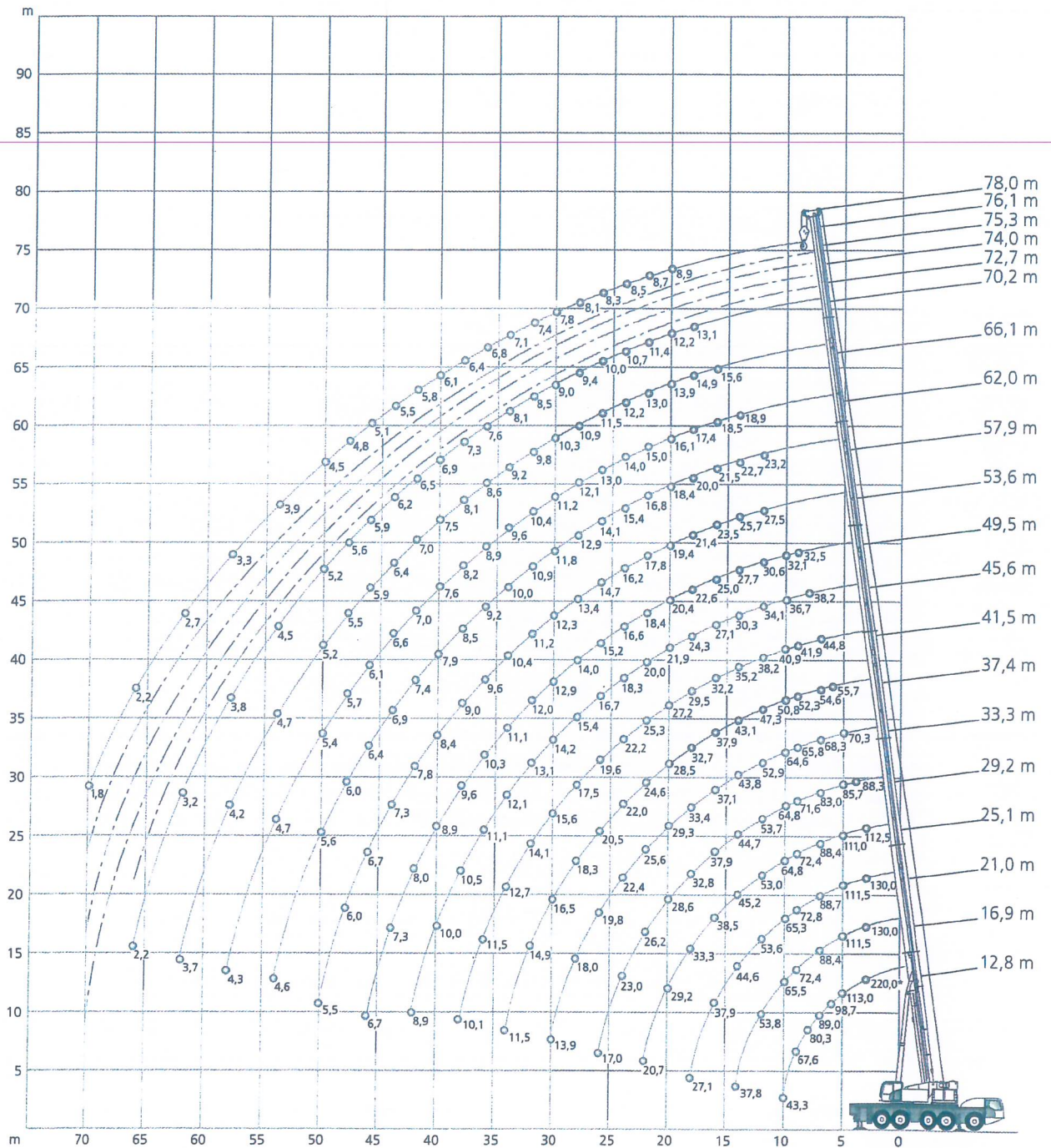

\*\* Capacity class · Tragfähigkeitsklasse · Classe de capacité · Classe di portata · Clase de capacidad · Classe de capacidade ·  
Класс грузоподъемности

HAV

AC 220-5

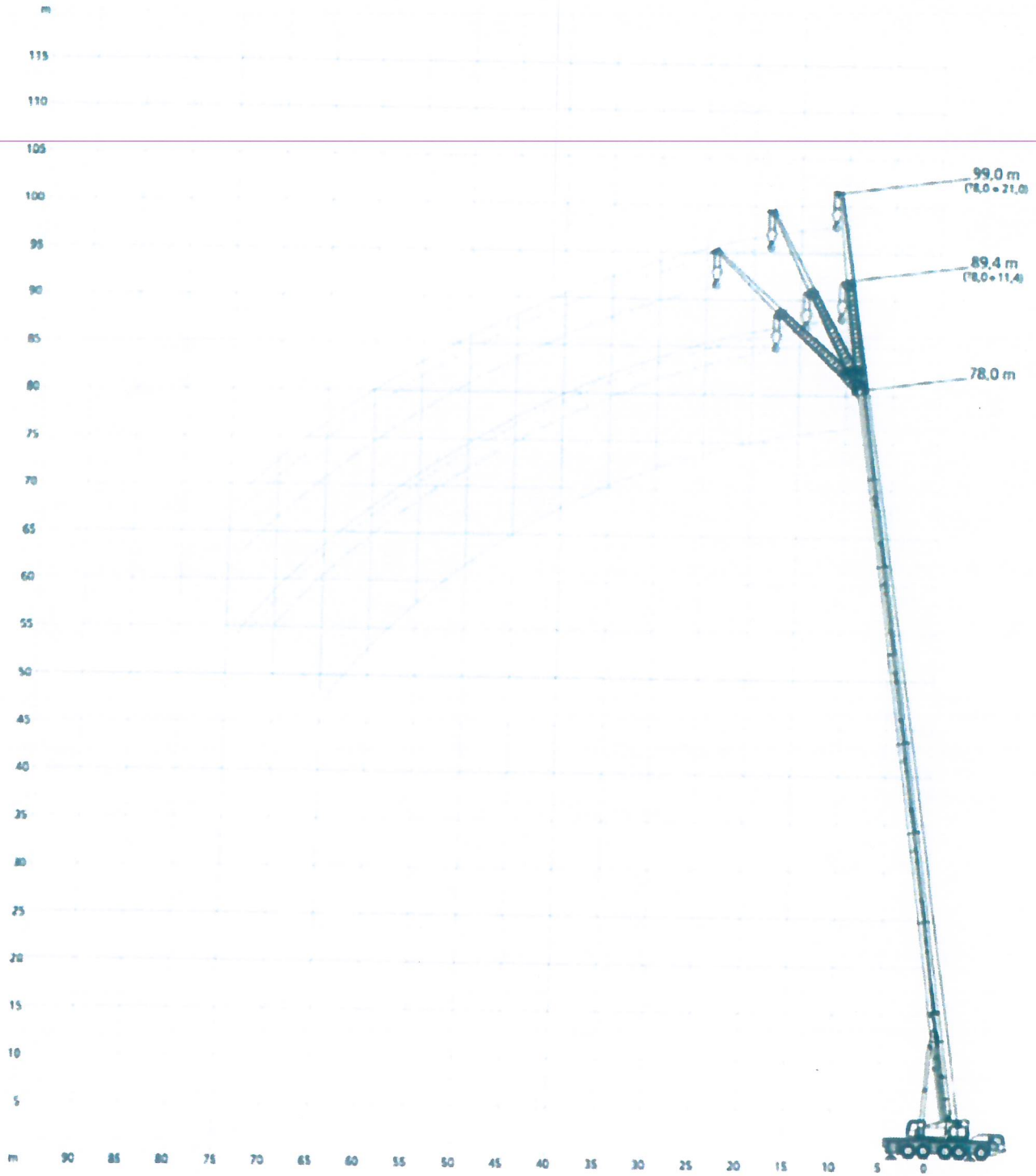

DEMAG.

